

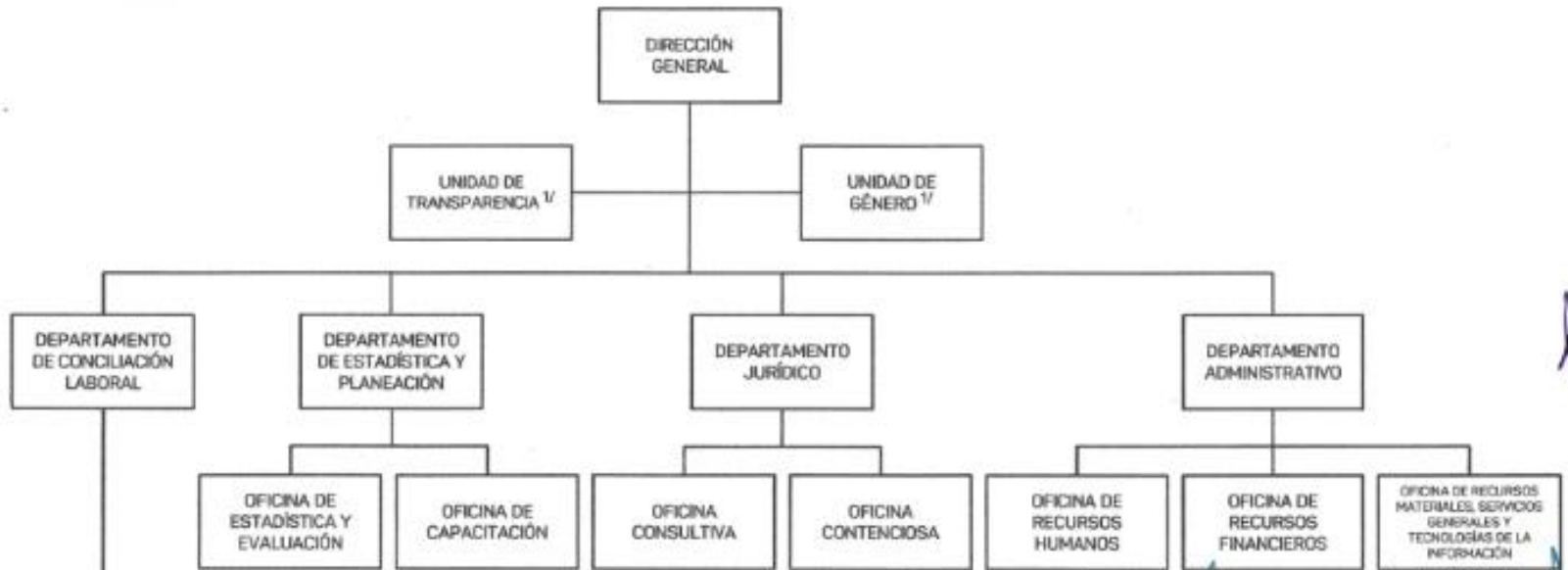

VERACRUZ
GOBIERNO
DEL ESTADO



**Centro de Conciliación Laboral del Estado
de Veracruz de Ignacio de la Llave
Estructura Orgánica**



Órganos Desconcentrados.

DELEGACIONES REGIONALES DE CONCILIACIÓN LABORAL (11) 1/

MTRA. DIANA ESTELA ARÓSTEGUI CARBALLO
DIRECTORA GENERAL DEL CENTRO DE CONCILIACIÓN LABORAL DEL ESTADO DE VERACRUZ DE IGNACIO DE LA LLAVE

LIC. YOSHADARÁ LANDA VÁSQUEZ
JEFA DE DEPARTAMENTO ADMINISTRATIVO

1/ Nivel Jerárquico equivalente a Oficina.

Las Delegaciones Regionales de Conciliación Laboral están presididas por Conciliadores Laborales Regionales y se encuentran establecidas en los siguientes municipios: Pánuco, Tuxpan, Poza Rica, Martínez de la Torre, Xalapa, Boca del Río, Córdoba, San Andrés Tuxtla, Cosamaloapan, Acayucan y Coatzacoalcos.



Handwritten signatures and initials in blue ink at the bottom of the page.



VERACRUZ
GOBIERNO
DEL ESTADO



CGE
Contraloría
General del Estado



ME LLENA DE ORGULLO

CONTRALORÍA GENERAL
DIRECCIÓN GENERAL DE FORTALECIMIENTO INSTITUCIONAL DE LA
ADMINISTRACIÓN PÚBLICA ESTATAL
REGISTRO ESTATAL DE **ESTRUCTURAS ORGÁNICAS** DE LAS DEPENDENCIAS
Y ENTIDADES DEL PODER EJECUTIVO DEL ESTADO

Con fundamento en el Artículo 44 fracciones II y III, del Reglamento Interior de la Contraloría General, se extiende la **validación** número:
CECOL-05-AEO-066-398
08 de octubre, 2021

L.C. ANGELICA JOSELIN ALARCON DAUZON
ENCARGADA DE LA DIRECCIÓN GENERAL DE FORTALECIMIENTO
INSTITUCIONAL DE LA ADMINISTRACIÓN PÚBLICA ESTATAL

A

b

re

A

R

1